



CRECIENDO
CON ENERGIA

Adecuación de Espacios en Institución Educativa Toquilla

Con el objetivo de fortalecer y mejorar los espacios educativos y comunitarios en la Vereda Toquilla del municipio de Aquitania, la Empresa de Energía de Boyacá, suministró materiales de construcción para la adecuación y habilitación de dos espacios en la Institución Educativa Toquilla y el enchape del tanque de almacenamiento del acueducto veredal, que tiene como fin asegurar las buenas condiciones del recurso hídrico para consumo de los habitantes.

ANTES



DESPUÉS

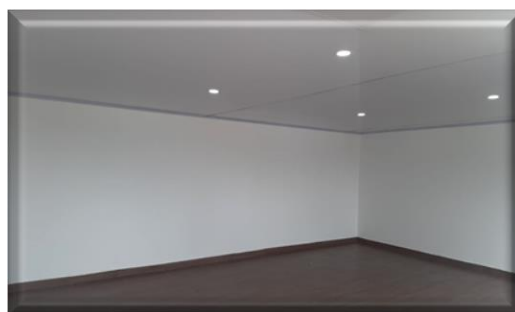

EBSA con la comunidad rural San José de Pare

El trámite de podas y la legalización del servicio fueron los principales temas abordados en el encuentro realizado con los habitantes de la Vereda Maciegal del municipio de San José de Pare, en donde el Equipo Social PERPE, de EBSA, invitó a la comunidad a informar a través de los canales de comunicación los puntos críticos de pérdidas verdes.



Este espacio sirvió para aclarar dudas de la comunidad, especialmente en cuanto a la adquisición de nuevos puntos de servicio y el procedimiento necesario para su legalización.

EBSA va a visitar a quienes desean legalizar



Como parte del trabajo social que desarrolla la EBSA, se adelanta una labor de orientación en sitio a quienes han comenzado acciones para contar con su servicio de energía eléctrica, por eso, se realizaron visitas en Tibasosa, donde se despejaron dudas en relación con el proceso de legalización del servicio, agilizando así los trámites necesarios para que puedan convertirse en clientes de la Empresa.

EBSA con los padres beneficiarios del ICBF

El equipo de Gestión Comunitaria del PERPE realizó un encuentro presencial con los padres de familia del hogar comunitario pequeños gigantes de la ciudad de Tunja. Durante la socialización se resolvieron las dudas e inquietudes relacionadas con los mitos y verdades sobre el uso racional y seguro del servicio, se dieron a conocer los canales de comunicación de EBSA, así como otros aspectos de interés sobre el manejo adecuado del servicio de energía eléctrica.



Los asistentes resaltaron la importancia de hacer extensiva esta capacitación a toda la comunidad boyacense para evitar incidentes y accidentes de origen eléctrico, a la vez que agradecieron a la empresa por generar espacios de concientización sobre el cuidado y preservación de sus vidas y del medio ambiente..

Suspensiones programadas de energía

Informamos a la comunidad que se suspenderá el fluido eléctrico para realizar mantenimiento a la infraestructura eléctrica como líneas de transmisión y distribución, transformadores, subestaciones, interruptores y postes, en los siguientes municipios.

En algunas ocasiones los mantenimientos pueden ser cancelados a causa de aspectos climáticos (lluvia y tormentas eléctricas), entre otras variables.

FECHA	MUNICIPIO	SECTOR	HORA
MARTES 12 DE ABRIL	QUÍPAMA	Vereda Sorquesito Sector el Mango	9:00 a.m. a 5:00 p.m.
	MUZO	Veredas Mata de Café y Cañadas	9:00 a.m. a las 5:00 p.m.
	TUTA	Calles 6 a 10 entre Carreras 5 y 8	9:00 a.m. a las 3:00 p.m.

FECHA	MUNICIPIO	SECTOR	HORA
MIÉRCOLES 13 DE DICIEMBRE	TUNJA	Calles 30 a 32 entre Carreras 20A y 21	8:30 a.m. a 12:00 m.