



CUIDANDO
CON ENERGÍA



EBSA

EBSA

Pura Energía Boyacense

El sector minero se suma a nuestro compromiso "Cero incidentes de alto riesgo"



Socotá- Mina El Carmen SAS



Socotá- Mina Marrubial SAS

Con el objetivo de establecer canales de comunicación fluidos y de doble vía con nuestros usuarios, seguimos visitando a la población trabajadora de nuestro departamento. En esta oportunidad nos dirigimos al sector minero de Socotá, donde, por medio de dos encuentros realizados con los colaboradores de las Minas El Carmen y Marrubial, el equipo social del PERPE socializó las acciones adelantadas por la EBSA dentro del Plan Empresarial de Reducción de Pérdidas de Energía - PERPE que actualmente ejecuta la Compañía en favor del uso legal del servicio de energía.

Un aspecto importante trabajado dentro del temario de este encuentro fue el de la seguridad eléctrica, donde el equipo social del PERPE generó conciencia en los asistentes de los riesgos eléctricos a los que pueden estar expuestos de no tomar las medidas necesarias para su control. De esta manera, logramos vincular a más personas a nuestra política de seguridad "Cero Incidentes de alto riesgo".

Conectados con el ICBF



El pasado jueves 9 de junio, el equipo social del PERPE estuvo realizando un encuentro con los funcionarios del Instituto Colombiano de Bienestar Familiar zonal 1 de la ciudad de Tunja, en donde se socializaron las temáticas relacionadas al uso eficiente del servicio, aportando de manera significativa al cuidado y preservación de nuestro medio ambiente. Así mismo se aclararon las dudas con respecto al uso de la página web, y sus nuevos servicios para agendamiento de citas y radicación de PQR's.

Para finalizar este encuentro, se logró crear un espacio lúdico para desarrollar un taller enfocado en el fortalecimiento del trabajo en equipo dentro de la organización.

EBSA conectada con el hogar comunitario los doraditos

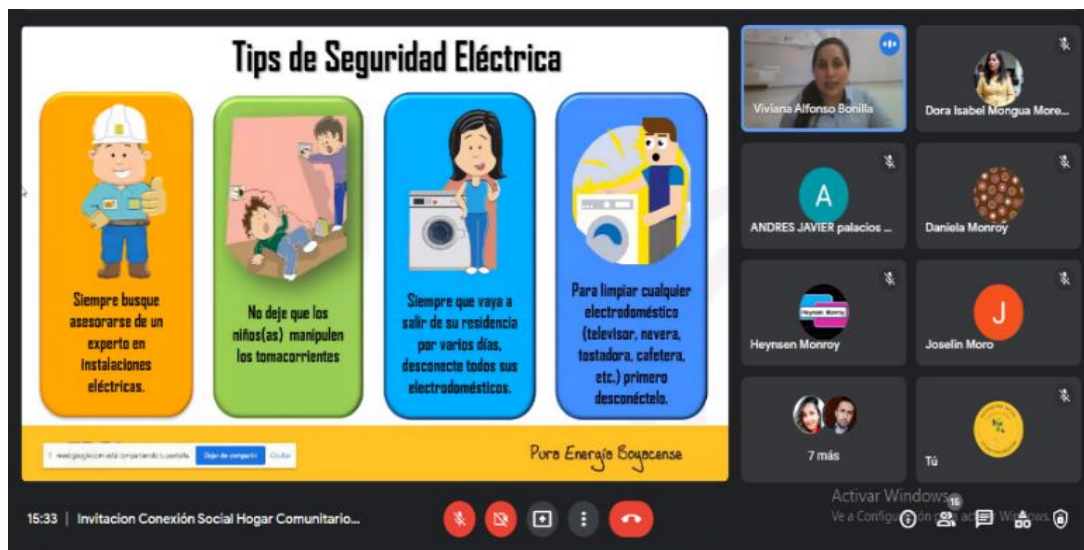

Ajustándonos a las necesidades de nuestros clientes, implementamos estrategias de socialización virtuales y presenciales, que facilitan el relacionamiento comunitario con todos nuestros usuarios; de este modo, durante esta semana, desarrollamos un encuentro virtual con los padres de familia del Hogar comunitario los Doraditos de la ciudad de Tunja, el cual fue liderado por el equipo social del Plan Empresarial de Pérdidas de Energía – PERPE, quienes haciendo una conexión social en temas referentes al uso racional de energía, la identificación de condiciones inseguras a nivel eléctrico y las formas para detectar y ayudar a controlar el hurto de energía, facilitaron el acceso a la información relacionada con la Empresa, y despejaron las dudas de los asistentes.

Suspensiones programadas de energía

Informamos a la comunidad que se suspenderá el fluido eléctrico para realizar mantenimiento a la infraestructura eléctrica como líneas de transmisión y distribución, transformadores, subestaciones, interruptores y postes, en los siguientes municipios.

En algunas ocasiones los mantenimientos pueden ser cancelados a causa de aspectos climáticos (lluvia y tormentas eléctricas), entre otras variables.

FECHA	MUNICIPIO	SECTOR	HORA
LUNES 13 DE JUNIO	GÜICÁN	Carreras 4 y 6 entre Calles 2 y 5	7:00 a.m. a 5:00 p.m.
	BETEITIVA	Vereda Soiquia	12:00 m. a 5:00 p.m.
	GACHANTIVA	Vereda Minas	7:00 a.m. a 5:00 p.m.
		Vereda Loma de Paja	7:00 a.m. a 5:00 p.m.
	TOCA	Veredas Centro Abajo Tuaneca Abajo Tuaneca	8:00 a.m. a 12:00 m.
	DUITAMA	Calle 14 entre Carreras 3 y 5A	8:00 a.m. a 5:00 p.m.
Carrera 16 con Calle 26 Barrio San José Alto		8:00 a.m. a 12:00 m.	

Boletín de Prensa

Viernes 10 de junio de 2022 | No. 1315



FECHA	MUNICIPIO	SECTOR	HORA
MARTES 14 DE JUNIO	MUZO	Veredas Betania Cajon Paunita Cuacua	8:00 a.m. a 5:00 p.m.
	GÜICÁN	Carreras 4 y 6 entre Calles 2 y 5	7:00 a.m. a 5:00 p.m.
	FIRAVITOBA	Vereda Calavernas	12:00 m. a 5:00 p.m.
	GACHANTIVÁ	Vereda Minas	7:00 a.m. a 5:00 p.m.
		Vereda Loma de Paja	7:00 a.m. a 5:00 p.m.
	TOCA	Veredas Centro Abajo Tuaneca Abajo Tuaneca	8:00 a.m. a 12:00 m.
	TUNJA	Carrera 5B No 5A-14 Barrio Doña Eva	9:00 a.m. a 12:00 m.
DUITAMA	Calle 16 entre Carreras 3 y 5	8:00 a.m. a 5:00 p.m.	
	Calle 16 entre Carreras 5 y 6		

FECHA	MUNICIPIO	SECTOR	HORA
MIÉRCOLES 15 DE JUNIO	GÜICÁN	Carreras 4 y 6 entre Calles 2 y 5	7:00 a.m. a 5:00 p.m.
	TOTA	Vereda La Puerta Alto	12:00 m. a 5:00 p.m.
	GACHANTIVÁ	Vereda Loma de Paja	7:00 a.m. a 5:00 p.m.
	TUTA	Vereda Santa Rita	7:00 a.m. a 5:00 p.m.
	TUNJA	Carrera 1H entre Calles 41 y 42A Barrio Terrazas de Santa Inés	9:00 a.m. a 11:00 a.m.
	PUERTO BOYACÁ	Veredas La Ceiba y Balastrera	9:00 a.m. a 4:00 p.m.

Boletín de Prensa

Viernes 10 de junio de 2022 | No. 1315



FECHA	MUNICIPIO	SECTOR	HORA
JUEVES 16 DE JUNIO	GÜICÁN	Carreras 4 y 6 entre Calles 2 y 5	7:00 a.m. a 5:00 p.m.
	AQUITANIA	Veredas Tobal Hirva Sectores Monte Redondo La Escuela Palizada Los Chorros Pérez Quebrada	12:00 m. a las 5:00 p.m.
	ARCABUCO	Plaza de Mercado Inspección de Policía y Salida a la Palma	8:00 a.m. a las 5:00 p.m.
	TUTA	Vereda Santa Rita	7:00 a.m. a las 5:00 p.m.
	RAMIRIQUÍ	Vereda Hervideros	7:00 a.m. a las 3:00 p.m.
	JENESANO	Veredas Carrizal Jaimes Carrizal Bajo Hervideros Pantano Colorado Baganique Medio Palenque Baganique Bajo	7:00 a.m. a las 3:00 p.m.

FECHA	MUNICIPIO	SECTOR	HORA
VIERNES 17 DE JUNIO	GÜICÁN	Carreras 4 y 6 entre Calles 2 y 5	7:00 a.m. a 5:00 p.m.
	ARCABUCO	Plaza de Mercado Inspección de Policía y Salida a la Palma	8:00 a.m. a las 5:00 p.m.
	PUERTO BOYACÁ	Veredas La Ceiba y Balastrea	9:00 a.m. a 4:00 p.m.
	DUITAMA	Calle 16 entre Carreras 3 y 5	8:00 a.m. a las 5:00 p.m.
Calle 16 entre Carreras 5 y 6			

FECHA	MUNICIPIO	SECTOR	HORA
SÁBADO 18 DE JUNIO	GÜICÁN	Carreras 4 y 6 entre Calles 2 y 5	7:00 a.m. a 5:00 p.m.