

**CRECIENDO
CON ENERGIA**

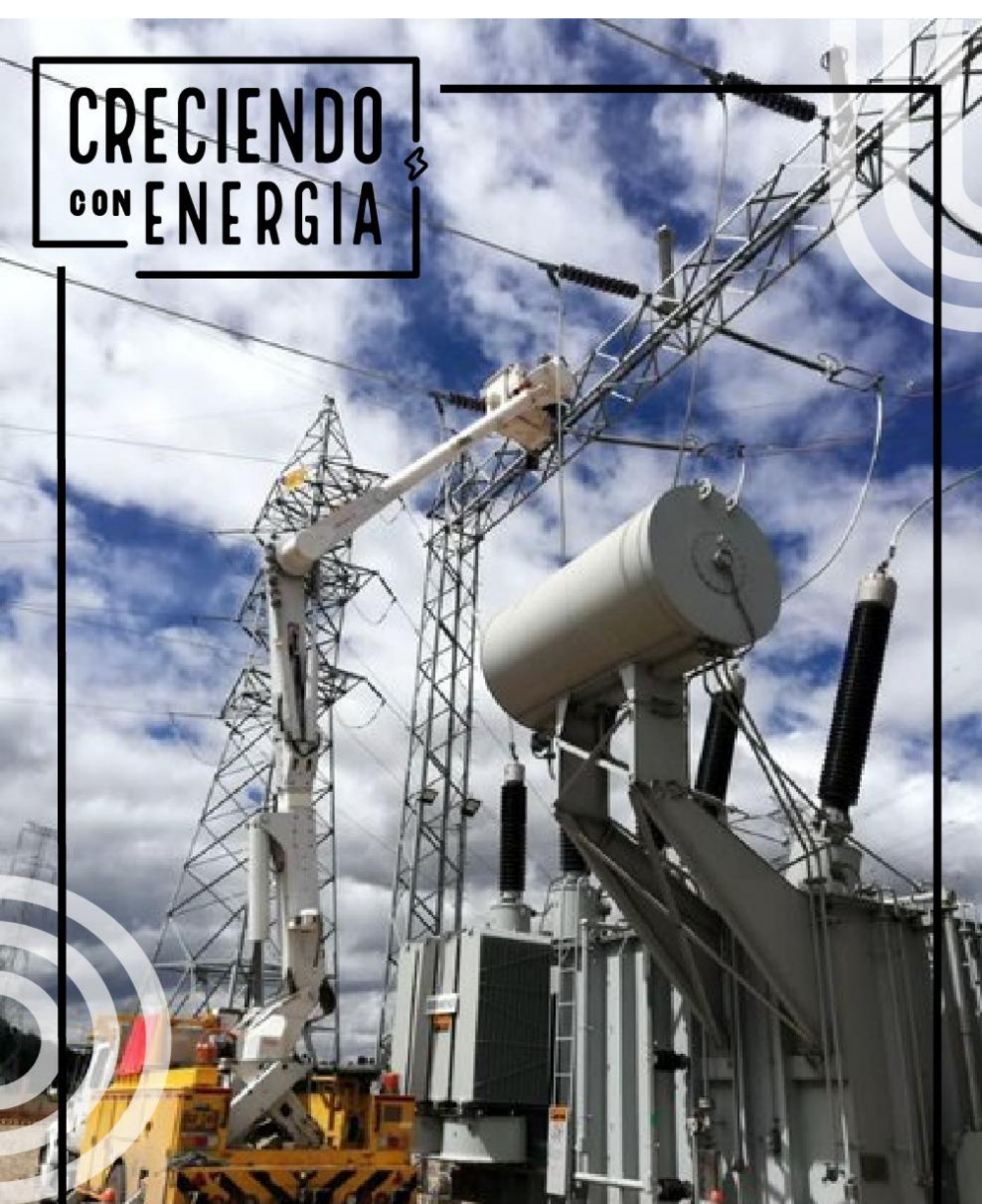

EDSA
LDST

Pura Energía Boyacense

BOLETÍN DE PRENSA



VIERNES 24 DE SEPTIEMBRE DE 2021
No. 1278

EBSA INSPIRA CON BUENA ENERGÍA CON SUS PROYECTOS SOCIALES



Pachavita- Vereda Suaquira



Guateque Vereda Suaitoque

EBSA hizo entrega de materiales para mejoramientos locativos del Salón Comunal de la Vereda Suaitoque (Guateque) y mejoramientos locativos de la Capilla de la Vereda Suaquira (Pachavita) como compensaciones sociales del Proyecto de Interconexión 115 kV de Energía Eléctrica Centro, Márquez, Neira y Oriente.

EBSA Y USTA TUNJA UNIDOS PARA FORMAR LÍDERES EN GÁMEZA Y RÁQUIRA



EBSA junto con la Universidad Santo Tomás realizaron la capacitación de hábitos para el manejo adecuado de los desechos sólidos, las aguas residuales y cuidado del recurso hídrico con las comunidades de la Vereda Potosí del Municipio de Gámeza y de la Vereda Carapacho del municipio de Ráquira, con el fin de fortalecer su cultura ambiental en aquellas comunidades del área de influencia de los Proyectos de Transmisión.

EBSA SOCIALIZÓ PROYECTOS ELÉCTRICOS QUE BENEFICIARÍAN AL OCCIDENTE DE BOYACÁ



EBSA realizó la socialización del inicio de los estudios técnicos, ambientales y sociales del Proyecto de Construcción de la Línea Chiquinquirá - San Pablo de Borbur a 115 kV y la Subestación San Pablo de Borbur 115/34.5, con los líderes comunitarios y comunidad en general de las 17 veredas de los municipios de Briceño, Pauna y San Pablo de Borbur, que hacen parte del área de influencia del Proyecto.

Para EBSA S.A E.S.P. es de gran interés compartir el alcance y especificaciones de este importante Proyecto que permitirá mejorar y asegurar las condiciones de prestación del servicio de energía eléctrica en los municipios de la provincia del Occidente.

MANTENIMIENTOS PROGRAMADOS DE ENERGÍA

“Mejorando las redes, mejoramos el servicio”

Informamos a la comunidad que se suspenderá el fluido eléctrico para realizar mantenimiento a la infraestructura eléctrica como líneas de transmisión y distribución, transformadores, subestaciones, interruptores y postes, en los siguientes municipios.

En algunas ocasiones los mantenimientos pueden ser cancelados a causa de aspectos climáticos (lluvia y tormentas eléctricas), entre otras variables.

FECHA	MUNICIPIO	SECTOR	HORA
LUNES 27 DE SEPTIEMBRE	SOGAMOSO	Vereda Siatame Sector Alcaparral	8:00 a.m. a las 5:00 p.m.
	CÓMBITA	Vereda El Carmen	8:00 a.m. a las 10:00 a.m.

FECHA	MUNICIPIO	SECTOR	HORA
MARTES 28 DE SEPTIEMBRE	SOGAMOSO	Vereda Siatame Sector Alcaparral	8:00 a.m. a 5:00 p.m.
	MIRAFLORES	Veredas Guanata y Rusa	9:00 a.m. a 10:30 a.m.
	ZETAQUIRÁ	Veredas Centro y Guanata	9:00 a.m. a 10:30 a.m.
	VILLA DE LEYVA	Vereda Cardonal	9:00 a.m. a 1:00 p.m.

BOLETÍN DE PRENSA



FECHA	MUNICIPIO	SECTOR	HORA
MIÉRCOLES 29 DE SEPTIEMBRE	SOGAMOSO	Vereda Siatame Sector Alcaparral	8:00 a.m. a las 5:00 p.m.
	SORACÁ	En las vereda Alto Negro	8:00 a.m. a las 5:00 p.m.

FECHA	MUNICIPIO	SECTOR	HORA
JUEVES 30 DE SEPTIEMBRE	SOGAMOSO	Vereda Siatame Sector Alcaparral	8:00 a.m. a las 5:00 p.m.
	ALBANIA	Sector Urbano	8:00 a.m. a las 5:30 p.m.

FECHA	MUNICIPIO	SECTOR	HORA
VIERNES 01 DE OCTUBRE	SOGAMOSO	Vereda Siatame Sector Alcaparral	8:00 a.m. a 5:00 p.m.
	ALBANIA	Sector Urbano	8:00 a.m. a 5:30 p.m.
	PUERTO BOYACÁ	Vereda Palagua Fincas Las Acacias Finca El Congo Antena de Comunicaciones Bocas de Palagua Hacienda San Juan Reten Campo Jazmín Finca La Morelia y Finca La Derrota	8:00 a.m. a 5:00 p.m.

FECHA	MUNICIPIO	SECTOR	HORA
SABADO 02 DE OCTUBRE	SOGAMOSO	En la Vereda Siatame Sector Alcaparral	8:00 a.m. a las 5:00 p.m.
	PUERTO BOYACÁ	Vereda El Trique Fincas Caño Lizo La Ilusión Villa Arasegui Hacienda Lucitania La Holanda Casa Roja y La Esmeralda	9:00 a.m. a las 5:00 p.m.

FECHA	MUNICIPIO	SECTOR	HORA
DOMINGO 03 DE OCTUBRE	PUERTO BOYACÁ	Sector Saca Mujeres Zona Industrial Saca Mujeres Fincas El Tekal La Bitrina La Unión Piendamó Hotel El Tekal La Cuba y Marandua	9:00 a.m. a las 5:00 p.m.