



Subestación El Arena - Paipa



Nuestros héroes de luz comprometidos con llevar la mejor energía a Boyacá

BOLETÍN DE PRENSA



VIERNES 26 DE FEBRERO DE 2021
No. 1249

EBSA CON LA E.S.E MUNICIPAL DE VILLA DE LEYVA



Esta semana el equipo de gestión social de la Dirección de Control de Pérdidas de Energía de EBSA, se reunió virtualmente con los funcionarios de la E.S.E Salud San Francisco del municipio de Villa de Leyva. Durante el encuentro se abordaron temas transversales y de interés general, relacionados con la prestación del servicio, tips para el ahorro de energía, uso seguro y responsable de la misma, canales de comunicación e información del Plan Empresarial de Recuperación de Pérdidas de Energía.

A la vez, se resolvieron las dudas e inquietudes de los asistentes y se les invitó a hacer parte activa de nuestra política de seguridad empresarial de “Cero incidentes de alto riesgo”.

BOLETÍN DE PRENSA



EBSA CON LA NIÑEZ PUERTO BOYACENSE

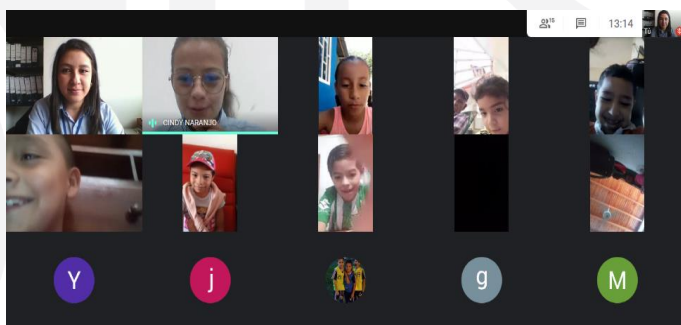
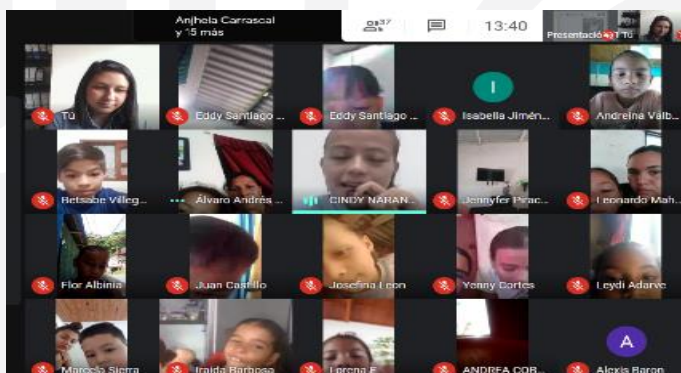

Por medio de tres encuentros virtuales con los niños, niñas y padres de familia del grado tercero de la Institución Educativa San Pedro Claver del municipio de Puerto Boyacá, se llevó a cabo esta semana el programa “Creciendo con Energía”, donde además de disfrutar un momento lleno de alegría y juego, los participantes aprendieron a hacer un uso responsable, seguro y racional del servicio de energía eléctrica. De esta forma, EBSA sigue generando espacios de capacitación e inclusión para todos nuestros clientes, sin importar su edad.

EBSA TOCA A LA PUERTA DE LOS USUARIOS DE MUZO



La Empresa de Energía de Boyacá EBSA S.A E.S.P, continúa realizando seguimiento y brindando asesoría a través del equipo de gestión social del proyecto PERPE a los usuarios que inician su proceso de matrícula del servicio. Esta semana el turno fue para los habitantes del municipio de Muzo, con quienes se aclararon dudas e inquietudes en relación a requisitos técnicos y documentales para la legalización de su servicio de energía.

CONECTADOS VIRTUALMENTE CON EL SECTOR MINERO DE TASCO

La gestión social del PERPE traspasa las barreras de lo presencial en diferentes sectores, llegando en esta oportunidad a la población minera; así, los funcionarios de la empresa Minerales Tierra MC S.A.S del municipio de Tasco, conocieron las novedades en relación a los medios y canales comunicación con que cuenta la EBSA para facilitar el acceso a todos sus usuarios, y las acciones desarrolladas dentro de algunos de sus programas para garantizar la prestación legal, segura y de calidad del servicio de energía eléctrica, y los principales consejos para cuidar el planeta mediante el ahorro de la energía eléctrica y la disposición adecuada de residuos.

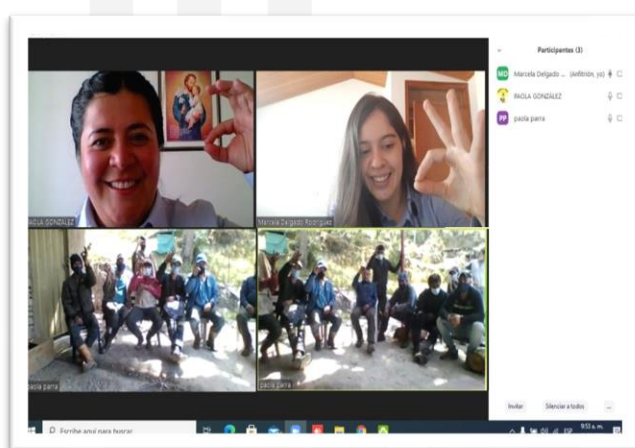
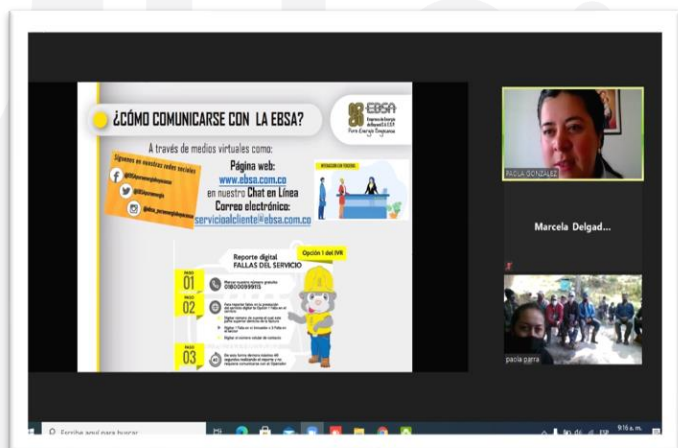

EL COLEGIO COMFABOY DE LA CIUDAD DE SOGAMOSO EN CONEXIÓN CON LA EBSA

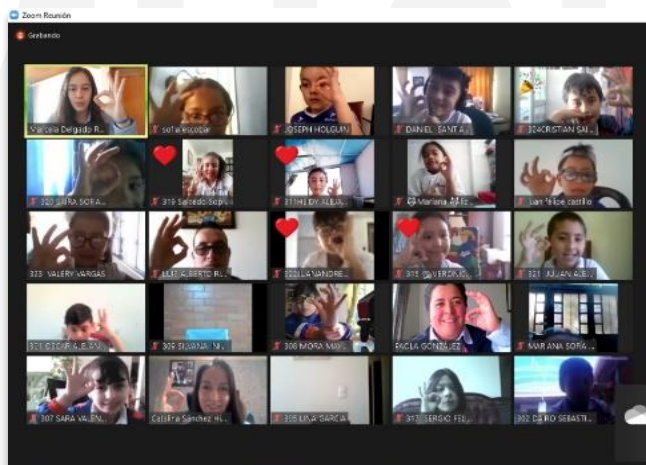
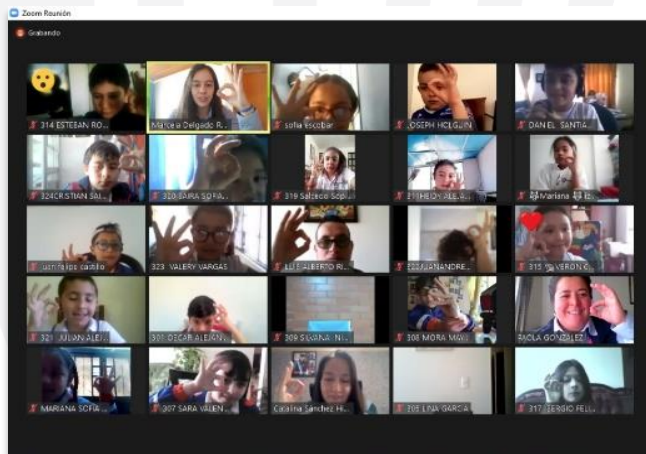

Por medio de actividades y dinámicas realizadas virtualmente, los estudiantes del Colegio de COMFABOY Sogamoso conocieron los principales conceptos de la cadena productiva y de comercialización de la energía eléctrica, así como los riesgos eléctricos y las conductas seguras que deben adoptar para su prevención. Al cierre del encuentro, los niños calificaron la actividad, demostrando su agrado por los temas trabajados y su forma de presentarlos.

CONECTADOS CON EL GRUPO JUVENIL LAS ESTRELLAS DE SOATÁ

El pasado jueves 25 de febrero, se desarrolló el taller virtual con los integrantes del grupo juvenil las Estrellas de Soatá, quienes, entre otros temas, conocieron los componentes del sistema tarifario de EBSA, y algunos consejos de seguridad eléctrica y eficiencia energética. A la vez, aprovecharon el espacio para aclarar dudas en relación a la EBSA.



MANTENIMIENTOS PROGRAMADOS DE ENERGÍA

“Mejorando las redes, mejoramos el servicio”

Informamos a la comunidad que se suspenderá el fluido eléctrico para realizar mantenimiento a la infraestructura eléctrica como líneas de transmisión y distribución, transformadores, subestaciones, interruptores y postes, en los siguientes municipios.

En algunas ocasiones los mantenimientos pueden ser cancelados a causa de aspectos climáticos (lluvia y tormentas eléctricas), entre otras variables.

FECHA	MUNICIPIO	SECTOR	HORA
LUNES 1 DE MARZO	PUERTO BOYACÁ	Veredas Palagua, Ermitaño, Calderón, El Porvenir, Nutrias y Explanación	9:00 a.m. a 5:00 p.m.
	TUNJA	Calles 34A y 36 entre Transversal 17 y Carrera 20 Barrio La Fuente	7:00 a.m. a 5:00 p.m.
	COVARACHÍA	Veredas El Palmar, Satoba Abajo, Carrera y Peña Lisa	7:00 a.m. a 5:00 p.m.
	MARIPÍ	Sector Urbano	7:00 a.m. a 5:00 p.m.
	VILLA DE LEYVA	Vereda Cardonal	7:00 a.m. a 5:00 p.m.
	ARCABUCO	Vereda Monte Suarez	7:00 a.m. a 5:00 p.m.

BOLETÍN DE PRENSA



FECHA	MUNICIPIO	SECTOR	HORA
MARTES 2 DE MARZO	TUNJA	Calles 34A y 36 entre Transversal 17 y Carrera 20 Barrio La Fuente	7:00 a.m. a 5:00 p.m.
	COVARACHÍA	Veredas El Palmar, Satoba Abajo, Carrera y Peña Lisa	7:00 a.m. a 5:00 p.m.
	MARIPÍ	Sector Urbano	7:00 a.m. a 5:00 p.m.
	VILLA DE LEYVA	Vereda Cardonal	7:00 a.m. a 5:00 p.m.
	ARCABUCO	Vereda Monte Suarez	7:00 a.m. a 5:00 p.m.
	SÁCHICA	Vereda Espina	8:00 a.m. a 2:00 p.m.
	PUERTO BOYACÁ	Vereda Puerto Niño y Barrio La Libertad	9:00 a.m. a 5:00 p.m.
	DUITAMA	Urbanización Simón Bolívar	2:00 p.m. a 4:00 p.m.

FECHA	MUNICIPIO	SECTOR	HORA
MIÉRCOLES 3 DE MARZO	COVARACHÍA	Veredas El Palmar, Satoba Abajo, Carrera y Peña Lisa	7:00 a.m. a 5:00 p.m.
	MARIPÍ	Sector Urbano	7:00 a.m. a 5:00 p.m.
	VILLA DE LEYVA	Vereda Cardonal	7:00 a.m. a 5:00 p.m.
	ARCABUCO	Vereda Monte Suarez	7:00 a.m. a 5:00 p.m.
	PUERTO BOYACÁ	Veredas Palagua, Ermitaño, Calderón, El Porvenir, Nutrias y Explanación	9:00 a.m. a 5:00 p.m.
	TUNJA	Calles 33 y 34 A entre Transversales 17 y 17E Barrio La Fuente	7:00 a.m. a 5:00 p.m.
	SÁCHICA	Vereda Tintal	8:00 a.m. a 2:00 p.m.
	GUAYATÁ	Veredas Siavita dos y tres	9:00 a.m. a 1:00 p.m.

BOLETÍN DE PRENSA



FECHA	MUNICIPIO	SECTOR	HORA
JUEVES 4 DE MARZO	COVARACHIA	Veredas El Palmar, Satoba Abajo, Carrera y Peña Lisa	7:00 a.m. a 5:00 p.m.
	MARIPÍ	Sector Urbano	7:00 a.m. a 5:00 p.m.
	VILLA DE LEYVA	Vereda Cardonal	7:00 a.m. a 5:00 p.m.
	ARCABUCO	Vereda Monte Suarez	7:00 a.m. a 5:00 p.m.
	SÁCHICA	Veredas Chinguichanga y Tintal	8:00 a.m. a 5:00 p.m.
	PUERTO BOYACÁ	Vereda Puerto Niño y Barrio La Libertad	9:00 a.m. a 5:00 p.m.
	TUNJA	Calles 34A y 36 entre Carrera 16C y Transversal 17 Barrio La Fuente	7:00 a.m. a 5:00 p.m.

FECHA	MUNICIPIO	SECTOR	HORA
VIERNES 5 DE MARZO	COVARACHÍA	Veredas El Palmar, Satoba Abajo, Carrera y Peña Lisa	7:00 a.m. a 5:00 p.m.
	MARIPÍ	Sector Urbano	7:00 a.m. a 5:00 p.m.
	VILLA DE LEYVA	Vereda Cardonal	7:00 a.m. a 5:00 p.m.
		Veredas La Capilla, Monte Suarez, Cardonal, Llano Grande y Sabana	7:00 a.m. a 5:00 p.m.
	ARCABUCO	Vereda Monte Suarez	7:00 a.m. a 5:00 p.m.
	TUNJA	Calles 34A y 36 entre Carrera 16C y Transversal 17 Barrio La Fuente	7:00 a.m. a 5:00 p.m.
	PUERTO BOYACÁ	Vereda Batería Tres Sector Muelle de Velásquez	9:00 a.m. a 5:00 p.m.
	PAIPA	Carrera 16 con Calle 26	8:00 a.m. a 5:00 p.m.

BOLETÍN DE PRENSA



FECHA	MUNICIPIO	SECTOR	HORA
SÁBADO 6 DE MARZO	MARIPÍ	Sector Urbano	7:00 a.m. a 5:00 p.m.
	VILLA DE LEYVA	Vereda Cardonal	7:00 a.m. a 5:00 p.m.
	ARCABUCO	Vereda Monte Suarez	7:00 a.m. a 5:00 p.m.
	VILLA DE LEYVA	Veredas La Capilla, Monte Suarez, Cardonal, Llano Grande y Sabana	7:00 a.m. a 5:00 p.m.
	PAIPA	Carrera 16 con Calle 26	8:00 a.m. a 5:00 p.m.
	PUERTO BOYACÁ	Vereda Patio Bonito	9:00 a.m. a 5:00 p.m.

FECHA	MUNICIPIO	SECTOR	HORA
DOMINGO 7 DE MARZO	MARIPÍ	Sector Urbano	7:00 a.m. a 5:00 p.m.
	VILLA DE LEYVA	Vereda Cardonal	7:00 a.m. a 5:00 p.m.
	ARCABUCO	Vereda Monte Suarez	7:00 a.m. a 5:00 p.m.
	SAMACÁ	Barrio Villa María y las Veredas Chorrera Alto, Chorrera Bajo, Chulavita, Churuvita, Mamonal, Salamanca, Ruchical Bajo, Pataguy Bajo, Salamanca Alto, Casa Blanca, El Quite, El Valle, Gacal, Tibaquirá y Loma Redonda	5:00 a.m. a 11:00 a.m.
	DUITAMA	Carrera 15 No. 12 - 06 Edificio Madrigal	6:00 a.m. a 4:00 p.m.
		Calle 14 a la Calle 18 entre Carreras 12 y 15	5:00 a.m. a 6:00 a.m. y de las 4:30 p.m. a 5:30 p.m.
		Calle 17 No. 14 - 57	5:00 a.m. a 5:30 pm
		Calle 13 a la Calle 18 entre Carreras 15 y 19 (Centro)	5:00 a.m. a 6:00 a.m. y de las 4:30 p.m. a 5:30 p.m.
Calle 17 No. 16 - 07		5:00 a.m. a las 5:30 p.m.	