

CRECIENDO CON ENERGÍA

EBSA



Mantenimiento preventivo de la línea El Huche – Boavita 115 kV.
Tomada por: William Alexander Mariño Pineda.

EBSA

Pura Energía Boyacense

EBSA puro corazón, entrega puesto de salud en la Vereda Toquilla (Aquitania)



EBSA deja huella social con el mejoramiento locativo de la infraestructura existente del Puesto de Salud en la Vereda de Toquilla (Aquitania), y el suministro de mobiliario y elementos indispensables para la atención de los usuarios.

Este proyecto se realizó en cooperación con la comunidad para compensarla socialmente por la construcción de la Subestación Toquilla 115/34.5 kV.

Antes



Después

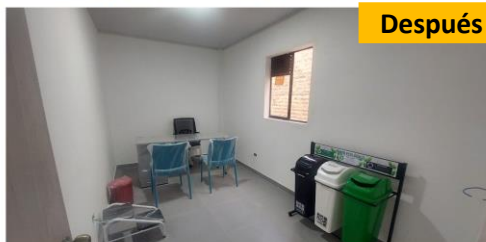

Boletín de Prensa

Viernes 17 de febrero de 2023 | No. 1351



Esto permitirá que la comunidad rural de la Vereda Toquilla pueda tener acceso a los servicios básicos en salud y mejorar la comodidad de los pacientes y de los profesionales en salud.

Antes



Antes



Después



Después



Antes



Después



Llevando conocimiento y buena energía a Garagoa

El equipo de Gestión Social del PERPE, realizó un encuentro muy productivo con la comunidad del Barrio Los Alpes del municipio de Garagoa, en donde se abordaron temas relacionados con el uso legal del servicio de energía y la forma en que EBSA lo controla, se despejaron dudas respecto al alumbrado público y la facturación de la energía eléctrica, y se dieron a conocer los canales de comunicación con que cuenta actualmente la Empresa de Energía de Boyacá, explicando la forma en que los usuarios pueden realizar reportes y solicitudes a través de ellos.



Finalmente, se socializó nuestra política de seguridad: "Cero incidentes de alto Riesgo de origen Eléctrico", invitando a los asistentes a sumarse a ella a través del autocuidado en el uso legal y seguro de la energía eléctrica.

EBSA se conecta con el sector minero de Socha



Grupo Empresarial CI – Municipio de Socha

El pasado 15 de febrero el equipo de gestión social del PERPE realizó un encuentro con el personal de grupo CI-Mina Carbón del municipio de Socha, donde dio a conocer el Plan Empresarial de Recuperación de Pérdidas de Energía, con el fin de garantizar el uso legal del servicio a través de la aclaración de dudas frente a la documentación necesaria para la legalización.

Así mismo, se abordaron otros temas relacionados con la seguridad eléctrica, el uso racional de la energía y las acciones de responsabilidad social que ejecuta la EBSA.

Suspensiones programadas de energía

Informamos a la comunidad que se suspenderá el fluido eléctrico para realizar mantenimiento a la infraestructura eléctrica como líneas de transmisión y distribución, transformadores, subestaciones, interruptores y postes, en los siguientes municipios.

En algunas ocasiones los mantenimientos pueden ser cancelados a causa de aspectos climáticos (lluvia y tormentas eléctricas), entre otras variables.

FECHA	MUNICIPIO	SECTOR	HORA
LUNES 20 FEBRERO	ÚMBITA	Veredas Guanza Uvero Las Pavas Boqueron Altamizal	8:00 a.m. a 5:00 p.m.
	DUITAMA	Carreras 26 a30 entre Calles 23 y 25A Barrio Las Lajas	10:00 a.m. a 12:00 m.
		Carreras 22 y 23 entre Calles 19 y 20	2:00 p.m. a 4:00 p.m.
	LA CAPILLA	Vereda Camagoa Sector La Escuela	8:00 a.m. a 1:00 p.m.
	TUNJA	Carreas 2 Este y 5 Este entre Calles 27 y 27A Barrio El Dorado	9:00 a.m. a las 10:00 a.m.

Boletín de Prensa

Viernes 17 de Febrero | No. 1351

FECHA	MUNICIPIO	SECTOR	HORA
MARTES 21 DE FEBRERO	ÚMBITA	Veredas Guanza Uvero Las Pavas Boqueron Altamizal	8:00 a.m. a 5:00 p.m.
	LA CAPILLA	Vereda Camagoa	8:00 a.m. a 1:00 p.m.
	RÁQUIRA	Carreras 4 y 6 entre Calles 3 y 7	8:00 a.m. a 5:00 p.m.
	PUERTO BOYACÁ	Vereda Caño Negro Fincas El Vaticano y Villa Juliana	9:00 a.m. a 4:00 p.m.

FECHA	MUNICIPIO	SECTOR	HORA
MIÉCOLES 22 DE FEBRERO	SANTA SOFIA	Sector Urbano y Las Veredas Hornillas Duraznos y Colorados	8:00 a.m. a 3:00 p.m.
	SUTAMARCHÁN	Veredas Labranzas Santo Eccehomo Resguardo	8:00 a.m. a 3:00 p.m.
	ÚMBITA	Veredas Guanza Uvero Las Pavas Boqueron Altamizal	8:00 a.m. a 5:00 p.m.
	TIBASOSA	Vereda Patrocinio Sectores Suescun La Estación y Providencia	9:00 a.m. a 5:00 p.m.
	LA CAPILLA	Vereda Barro Blanco Arriba	8:00 a.m. a 1:00 p.m.

Boletín de Prensa

Viernes 17 de Febrero | No. 1351

FECHA	MUNICIPIO	SECTOR	HORA
JUEVES 23 DE FEBRERO	SOGAMOSO	Carrera 10A entre Calles 2A y 2B S	8:00 a.m. a 10:00 a.m.
		Calles 1A a 3 entre Carreras 1A y 4	10:30 a.m. a 12:30 p.m.
		Urbanización Santa Catalina	2:00 p.m. a 4:00 p.m.
	ÚMBITA	Veredas Guanza Uvero Las Pavas Boquerón Altamizal	8:00 a.m. a 5:00 p.m.
	PAIPA	Calles 1 y 2 entre Carreras 3 a 5	8:00 a.m. a 3:00 p.m.
		Calles 1 Sur a 6 Sur entre Carrera 5 y Avenida Libertadores	1:00 p.m. a 3:00 p.m.
LA CAPILLA	Plaza de Mercado	8:00 a.m. a 1:00 p.m.	

FECHA	MUNICIPIO	SECTOR	HORA
VIERNES 24 DE FEBRERO	SOGAMOSO	Calle 17 con Carrera 2 Urbanización El Nogal	8:00 a.m. a 10:00 a.m.
		Calles 11 a 11B entre Carreras 20 y 22	10:30 a.m. a 1:30 p.m.
	CHITA	Corregimiento Monserrate Sectores La Venturosa Palo Negro Escuela San Vicente	8:00 a.m. a 3:00 p.m.
	SOCOTÁ	Sector Urbano y las Veredas Coscativa El Oso Guatatamo El Morro La Estancia Centro El Verde El Espanto San Pedro San Rafael Guarca Guita Hato Los Pinos Parpa Cabrerita Cimarrona El Carbon Fray Luis La Manga Mortiño	8:00 a.m. a 3:00 p.m.
	ÚMBITA	Veredas Guanza Uvero Las Pavas Boqueron Altamizal	8:00 a.m. a 5:00 p.m.
	PAIPA	Calle 3 entre Carreras 2 y 4	8:00 a.m. a 1:00 p.m.
		Calle 4 entre Carreras 2 y 4	1:00 p.m. a 5:00 p.m.
	VENTAQUEMADA	Carrera 3 con Calle 3 Salida Turmeque	9:00 a.m. a 1:00 p.m.

Boletín de Prensa

Viernes 17 de Febrero | No. 1351

FECHA	MUNICIPIO	SECTOR	HORA
SÁBADO 25 DE FEBRERO	SOCHA	Veredas Socha Viejo El Pozo Mortiño Sochuelo Soraqui El Boche Anaray Curital El Hato Sagra Arriba Uvaita Visbita	8:00 a.m. a 3:00 p.m.
	ÚMBITA	Veredas Guanza Uvero Las Pavas Boqueron Altamizal	8:00 a.m. a 5:00 p.m.
	PAIPA	Barrio El Remanzo	1:00 p.m. a 3:00 p.m.
	CHIVATÁ	Vereda Centro	7:00 a.m. a 5:00 p.m.
	MACANAL	Vereda Guavio	7:00 a.m. a 5:00 p.m.
	CHIVOR	Veredas Centro y San Martin	7:00 a.m. a 5:00 p.m.
	LA CAPILLA	Vereda Camagoa	8:00 a.m. a 1:00 p.m.

FECHA	MUNICIPIO	SECTOR	HORA
DOMINGO 26 DE FEBRERO	ÚMBITA	Veredas Guanza Uvero Las Pavas Boqueron Altamizal	8:00 a.m. a 5:00 p.m.